

Departamento de Vivienda y Desarrollo Comunitario de California  
Boletín mensual de ReCoverCA – febrero de 2025

## ¡Atención, condados de Sonoma y Napa: Evento de admisión de solicitudes el 19 de febrero!

¡Si usted o alguien que conoce fue afectado por los incendios del complejo de rayos LNU/Glass y aún no ha reconstruido su hogar, lo invitamos a nuestro evento de admisión de solicitudes! El Departamento de Vivienda y Desarrollo Comunitario de California está brindando fondos a través del programa de vivienda ReCoverCA a los propietarios elegibles afectados por desastres declarados por el presidente en 2020, incluido el incendio del complejo de rayos LNU/Glass. Los propietarios pueden ser elegibles para recibir hasta \$500,000 para reconstruir y hasta \$100,000 para rehabilitar sus hogares.

Únase al equipo de ReCoverCA el **Miércoles 19 de Febrero** de 10 a. m. a 2 p. m. en la **Biblioteca Regional de Rincon Valley, 6959 Montecito Blvd, Santa Rosa, CA, 95409**, para obtener más información y obtener ayuda para completar una solicitud.

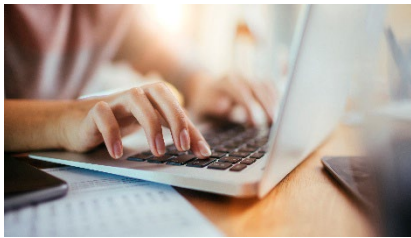

Este evento brindará información sobre los criterios de elegibilidad, el proceso de solicitud y la documentación requerida [para los programas de vivienda de ReCoverCA](#). Además, este evento está disponible para los solicitantes que hayan iniciado el proceso de solicitud pero tengan preguntas adicionales o necesiten entregar la documentación de elegibilidad. Si desea asistir a este

evento para trabajar con un administrador de casos en una solicitud nueva o existente, agende una cita llamando a nuestro equipo de extensión al (619) 614-3772. También se aceptan personas sin cita previa si el tiempo lo permite.

## ¡Gracias, Condado de Fresno!

En nombre de ReCoverCA, nos gustaría agradecer a la comunidad de Auberry y a la biblioteca de Auberry Branch por organizar nuestro evento de admisión de solicitudes de ReCoverCA en Enero, así como a los numerosos solicitantes y posibles solicitantes que asistieron. Estos eventos son una excelente oportunidad para que las comunidades afectadas por los desastres calificados de 2020 y 2021 aprendan más sobre los [programas de vivienda de ReCoverCA](#) y permitan a los solicitantes trabajar directamente con un administrador de casos para completar sus solicitudes.



## ¡No lo olvide, los ingresos de elegibilidad aumentaron para los programas de vivienda de ReCoverCA!

El Departamento de Vivienda y Desarrollo Comunitario de California (HCD) se complace en anunciar que la elegibilidad de ingresos para [los Programas de Vivienda ReCoverCA](#) ha aumentado del 80% del ingreso medio del área (AMI) al 120% del AMI.

Los programas de rehabilitación y reconstrucción de viviendas ocupadas por sus propietarios (OOR) de 2020 y de reconstrucción de viviendas unifamiliares (SFR) de 2021 de ReCoverCA ofrecen a los propietarios de viviendas unifamiliares elegibles subvenciones de hasta \$500,000 para reconstruir viviendas dañadas o destruidas en un desastre calificado de 2020 o 2021.

Los condados elegibles para el Programa de Vivienda ReCoverCA son Butte, Fresno, Los Ángeles, Napa, Plumas, Santa Cruz, Shasta, Siskiyou, Solano y Sonoma.

 <b>Límites de ingresos* - Programas de vivienda ReCoverCA</b> <small>* Límites federales de ingresos - vigentes a partir del 1 de abril de 2024 y sujetos a cambios</small>								
Programas 2020 de Rehabilitación y Reconstrucción Ocupada por el Propietario (OOR) y de Retroadaptación para la Mitigación de Incendios Forestales Ocupada por el Propietario (OOM)								
# Número de personas en el hogar	1	2	3	4	5	6	7	8
<b>Condado de Butte:</b>								
Límite del 120% de la renta media de la zona	\$76,200	\$87,050	\$97,950	\$108,850	\$117,550	\$126,250	\$134,950	\$143,650
<b>Condado de Fresno:</b>								
Límite del 120% de la renta media de la zona	\$73,850	\$84,400	\$94,950	\$105,500	\$113,900	\$122,350	\$130,800	\$139,250
<b>Condado de Los Angeles:</b>								
Límite del 120% de la renta media de la zona	\$116,500	\$133,150	\$149,800	\$166,450	\$179,750	\$193,050	\$206,400	\$219,700
<b>Condado de Napa:</b>								
Límite del 120% de la renta media de la zona	\$123,300	\$140,950	\$158,550	\$176,150	\$190,250	\$204,350	\$218,450	\$232,550
<b>Condado de Santa Cruz:</b>								
Límite del 120% de la renta media de la zona	\$152,100	\$173,850	\$195,600	\$217,300	\$234,700	\$252,100	\$269,500	\$286,850
<b>Condado de Shasta:</b>								
Límite del 120% de la renta media de la zona	\$74,850	\$85,550	\$96,250	\$106,900	\$115,450	\$124,050	\$132,600	\$141,150
<b>Condado de Siskiyou:</b>								
Límite del 120% de la renta media de la zona	\$73,850	\$84,400	\$94,950	\$105,500	\$113,900	\$122,350	\$130,800	\$139,250
<b>Condado de Solano:</b>								
Límite del 120% de la renta media de la zona	\$105,650	\$120,750	\$135,850	\$150,950	\$163,050	\$175,100	\$187,200	\$199,250
<b>Condado de Sonoma:</b>								
Límite del 120% de la renta media de la zona	\$116,150	\$132,750	\$149,350	\$165,950	\$179,250	\$192,500	\$205,800	\$219,050
Programas 2021 de Reconstrucción unifamiliar (SFR) y de Reformas de mitigación unifamiliares (SFM)								
# Número de personas en el hogar	1	2	3	4	5	6	7	8
<b>Condado de Plumas:</b>								
Límite del 120% de la renta media de la zona	\$77,350	\$88,400	\$99,450	\$110,500	\$119,350	\$128,200	\$137,050	\$145,900



Teléfono: (916) 202-1764 Sitio web: [hcd.ca.gov/recoverca](http://hcd.ca.gov/recoverca) Facebook: @ReCoverCA Twitter: @California\_HCD 

Si usted o alguien que conoce solicitó anteriormente el Programa OOR o SFR, pero se consideró que no era elegible debido a sus ingresos o no presentó una solicitud debido a la incertidumbre sobre la elegibilidad por ingresos, visite [www.hcd.ca.gov/grants-and-](http://www.hcd.ca.gov/grants-and-)

[funding/recoverca](#) para ver si califica según los nuevos límites de ingresos. También puede ver los límites actualizados en la tabla de arriba.

¡Síguenos en nuestra pagina de Facebook para obtener la información más reciente!  
[www.facebook.com/ReCoverCA](http://www.facebook.com/ReCoverCA).



¿QUIERES SABER MÁS SOBRE RECOVERCA?  
Visite nuestro sitio web: [www.hcd.ca.gov/recoverca](http://www.hcd.ca.gov/recoverca)